

ORGANIGRAMMA a.s. 2022-2023

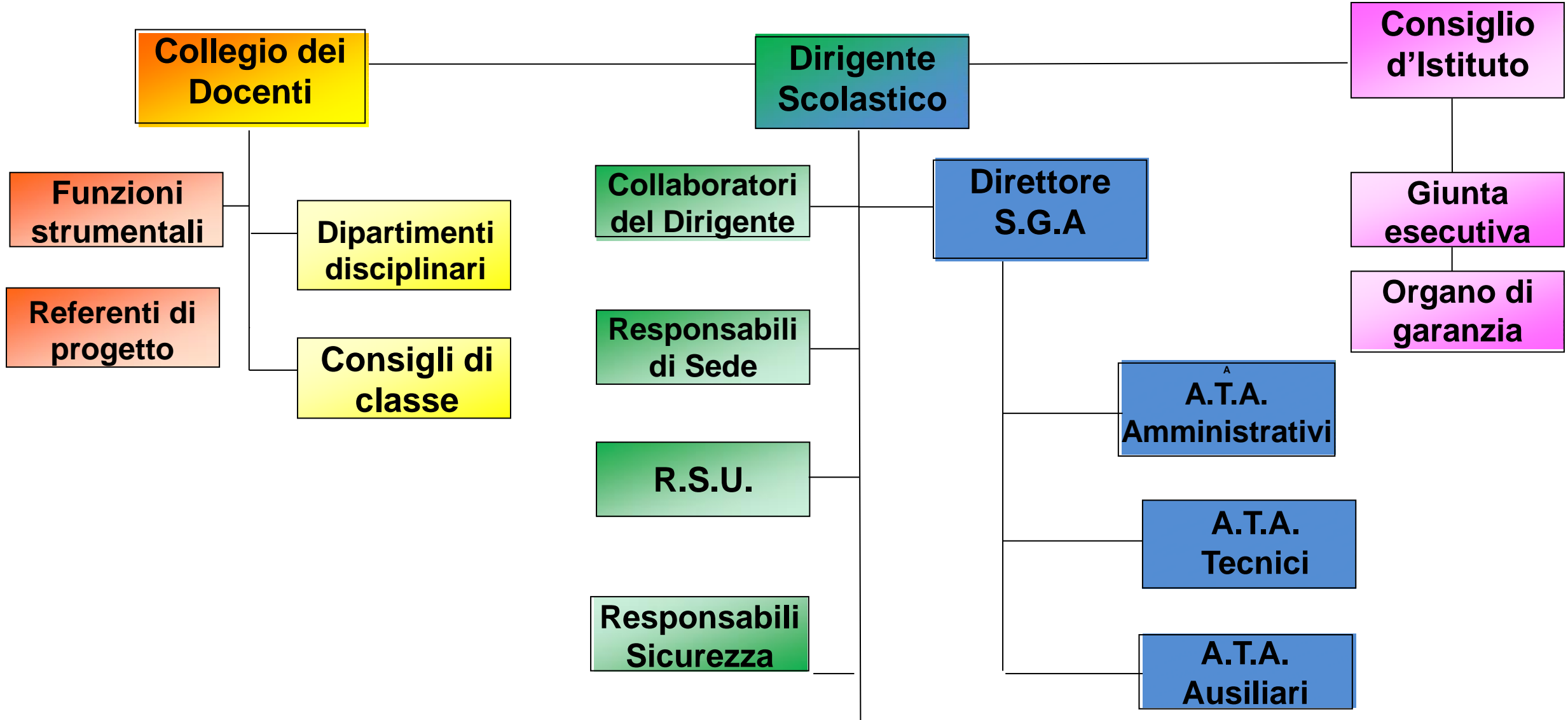

STAFF DEL DIRIGENTE

DIRIGENTE SCOLASTICO
Dott. Prof. Francesco URSO

DSGA
Dott. Saverio
MIRO

I COLLABORATORE
Prof.ssa Daniela NICOL
II COLLABORATORE
Prof.ssa Vittoria BOSCO

REFERENTI PLESSO CENTRALE
Prof.ssa M.G. CONSERVA
Prof.ssa C. LO SAVIO
Prof.ssa Camilla STOLA
REFERENTI PLESSO
SUCCURSALE
Prof.ssa O. CARPENTIERI
Prof.ssa G. MASTROCINQUE

FUNZIONI STRUMENTALI
Prof.ssa O. CARPENTIERI
Prof.ssa L. FARANDA
Prof.ssa R. LOPONTE
Prof.ssa M. MINNUNI
Prof.ssa F. MOSCARIELLO
Prof.ssa P. TERZI

FUNZIONI STRUMENTALI

AREA 1

PTOF, RAV, PDM, Bilancio sociale

Prof.sse Raffaella LOPONTE - Federica MOSCARIELLO

AREA 2

Orientamento entrata, servizi per gli studenti

Prof.sse Odilia CARPENTIERI - Maria MINNUNI

AREA 3

Orientamento uscita, visite guidate e viaggi di istruzione

Prof.ssa Lucia FARANDA

AREA 4

Gestione sito web, questionari on-line, INVALSI, formazione docenti

Prof.ssa Pieranna TERZI

NIV

NUCLEO INTERNO DI VALUTAZIONE

DIRIGENTE SCOLASTICO

Dott. Prof. Francesco URSO

DOCENTI

Beatrice BELLO - Vittoria BOSCO - Salvatore
MOTTOLA - Daniela NICOL - Stefania
COLUCCI - Raffaella LOPONTE - Federica
MOSCARIELLO - Carla PAGLIARULO -
Francesca PANARELLI - Maria RAGO

COORDINATORI DI DIPARTIMENTO

Italiano, Storia e Geografia nel Biennio

Prof.ssa Maria Lucia DI MAGGIO

Latino e Greco

Prof.ssa Gaetana RAGO

Matematica e Fisica

Prof.ssa Cosima LOSAVIO

Lingue straniere

Prof.ssa Francesca PANARELLI

**Scienze umane, Storia, Diritto,
Disegno e Storia dell'Arte, Religione**

Prof.ssa Camilla STOLA

Musica

Prof. Domenico DI FONZO

G.L.I.

Prof.ssa Aurora LATERZA

Scienze naturali e motorie

Prof.ssa Angela Immacolata MARSELLA

CONSIGLIO DI ISTITUTO

Presidente
Barbara ROSTRO

DS
Dott. Prof. Francesco URSO

DOCENTI

Vittoria Franca BOSCO

Camilla STOLA

Salvatore MOTTOLA

Laura MAZZARACO

Maria Pia DELL'AGLIO

Raffaella LOPONTE

Maria Giovanna CONSERVA

Cosima LO SAVIO

GENITORI

Fabrizio LAMANNA

Roberto TAGLIENTE

Gaeta Patrizia
PIZZOLEO

Barbara ROSTRO

ALUNNI

Gabriele PORTACCI

Giulia CHIURLIA

Giulia NISI

Claudia FANIZZA

PERSONALE A.T.A.

Angelo BARNABA

Maria Gina MAGGIO

GIUNTA ESECUTIVA



ORGANO DI GARANZIA



PROGETTO CURVATURE

CURVATURE LICEO ARCHITA

Ingegneria e architettura
ecosostenibili
Prof.ssa D'AMELIO Paolo

Economica, finanza e management
Proff. Giovanni CALABRESE - Patrizia ELETTI

Bio-socio-psicologia
Proff.sse Vittoria BOSCO – Camilla STOLA

P-TECH

Proff. Valerio APOLITO – Lucia FARANDA

**Progetto CURVATURA
MIUR “Biologia con
curvatura Biomedica” –
Percorso di
Potenziamento e
Orientamento**

**Prof.ssa Grazia POTENZA
Prof.ssa Antonia PORTULANO**

PCTO

Percorsi per le
Competenze
Trasversali e
l'Orientamento

REFERENTE PCTO

Prof.sse Stefania COLUCCI

Lucia FARANDA

AUSILIO ALLA DIDATTICA

Animatore digitale – (Piano Nazionale Scuola Digitale)

Prof.ssa Pieranna TERZI

Team per l'innovazione digitale

Proff. Valerio APOLITO – Paolo D'AMELIO – Maria LECCE

Internazionalizzazione e cittadinanza europea, soggiorni-studio all'estero

Prof.ssa Francesca PANARELLI

Gruppo E-policy contro bullismo e cyberbullismo

Prof.ssa Sabrina SCARPETTA

Area inclusività

Prof.ssa Aurora LATERZA

Inclusione BES/DSA - Prof.ssa Fabiola LADIANA

Rete LES – Prof.ssa Carla PAGLIARULO

Rete RNLC – prof.ssa Gaetana RAGO

Rete LMC – prof. Domenico DIFONZO

AUSILIO AGLI STUDENTI



INCARICHI

Orario delle classi e dei docenti

Prof.sse Maria Pia **RINALDI** - Marina **SCHINAIA**

Orario lezioni di strumento del Liceo Musicale

Prof. Domenico **DI FONZO**

Responsabile del Servizio di Prevenzione e Protezione

Ing. **SASSO**

Comitato per la valutazione dei docenti

Proff. Maria Pia **DELL'AGLIO** (membro supplente Prof. Salvatore **MOTTOLA**) – Valerio **APOLITO** – Raffaella **LOPONTE** (membro supplente Prof. Gianmario **LEONE**)

Formazione classi

Proff.sse Vittoria **BOSCO** – Daniela **NICOL** - Gaetana **RAGO** – Maria **RAGO**

Commissione elettorale

Proff.sse Patrizia **VENNERI** e Giovanni **CALABRESE** - Anna **DE CICCIO** (ATA) - Francesca **STOLA** (5CC) – Iginia **PIETROPAOLO**

**INCARICHI GESTIONE DELLE
RISORSE**

Sito WEB: contenuti, struttura, comunicazione
Prof.ssa Pieranna **TERZI**

Registro elettronico
Sign.re Emanuela Cristina **DI PIAZZA** e Patrizia **APOLLONIO**

Biblioteca e Archivio Storico
Prof.ssa Maria Pia **DELL'AGLIO**

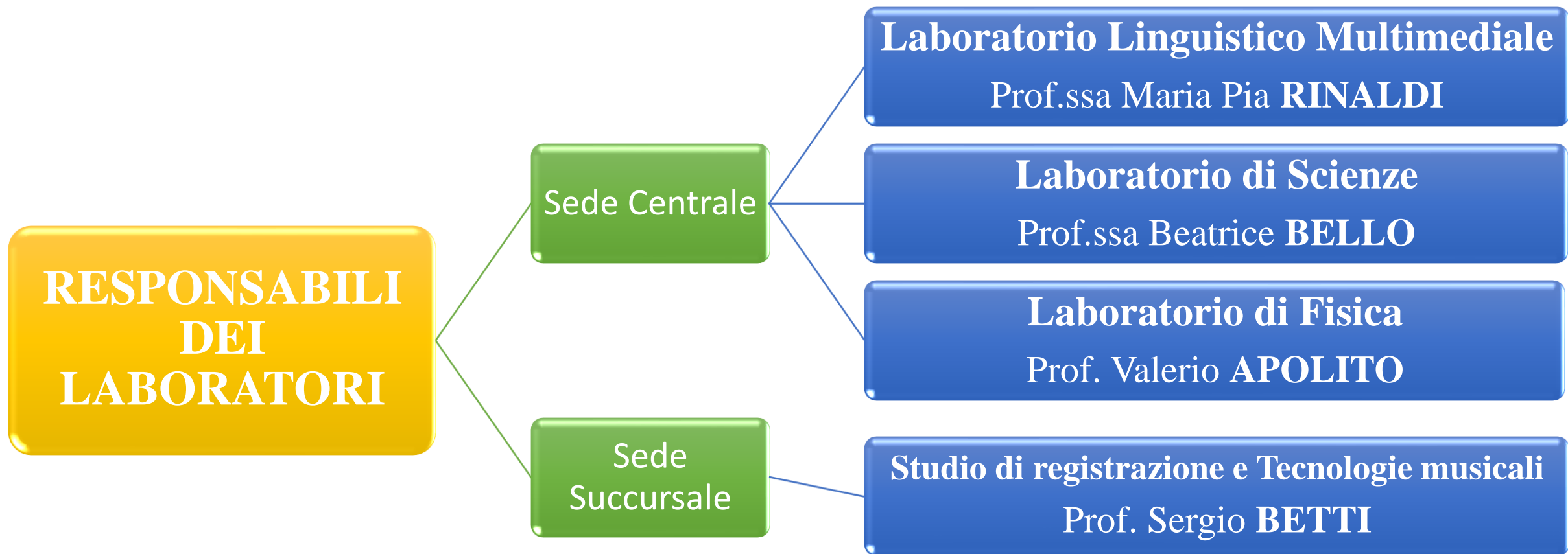

AMMINISTRAZIONE

DSGA - DIRETTORE dei SERVIZI GENERALI e AMMINISTRATIVI

Dott. Saverio MIRO

Assistenti Tecnici

Area Informatica

Rosa BRAIONE

Anna DE CICCO

Aurelia CAPILUPI

Area scientifica

Angelo BARNABA

Assistenti Amministrativi

Segreteria alunni

Patrizia APOLLONIO

Emanuela Cristina DI PIAZZA

Alessio MORRONE

Personale docente

Fabiola CASTRONUOVO

Personale ATA

Antonio PAPAGNI

Protocollo

Emiliana MOLINER

Cosima SCARINCI

Amministrazione

Maria Gina MAGGIO

Collaboratori scolastici

Sede Centrale

Antonio BALZO

Franceschina BELGIOVINE

Anna DE BARTOLOMEO

Carmela DE BARTOLOMEO

Giuseppe INCARDONA

Giovanna ROSITO

Maria Maddalena SCARNERA

Sede Succursale

Giovanna BUCCOLIERO

Carmela DE CICCO

Gina GALEANDRO

Addolorata MACRIPÒ

Maria Francesca POTENZA

Maria ROCHIRA

Carmela RUCCO

R.S.U.

Tiziana DATTUOMO

Camilla STOLA

Maria Gina MAGGIO