

Liceo Archita



T
A
R
A
N
T
O

1872



Classico
Scientifico
Scienze Umane
Economico Sociale
Musicale



Nella memoria il



f
u
t
u
r
o



UNIONE EUROPEA

FONDI
STRUTTURALI
EUROPEI

pon
2014-2020



MIUR

Ministero dell'Istruzione, dell'Università e della Ricerca
Dipartimento per la Programmazione
Direzione Generale per interventi in materia di edilizia
scolastica, per la gestione dei fondi strutturali per
l'istruzione e per l'innovazione digitale
Ufficio IV

PER LA SCUOLA - COMPETENZE E AMBIENTI PER L'APPRENDIMENTO (FSE-FESR)

I PON AL LICEO ARCHITA

AULA MAGNA "ALDO MORO"

13 LUGLIO 2019 ORE 9:30



1872



Classico
Scientifico
Scienze Umane
Economico Sociale
Musicale



Nella memoria il



f
u
t
u
r
o



UNIONE EUROPEA

FONDI
STRUTTURALI
EUROPEI

pon
2014-2020



MIUR

Ministero dell'Istruzione, dell'Università e della Ricerca
Dipartimento per la Programmazione
Direzione Generale per interventi in materia di edilizia
scolastica, per la gestione dei fondi strutturali per
l'istruzione e per l'innovazione digitale
Ufficio IV

PER LA SCUOLA - COMPETENZE E AMBIENTI PER L'APPRENDIMENTO (FSE-FESR)

PON-FSE Competenze di base

Un futuro migliore per Taranto

Gli interventi formativi sono stati finalizzati al rafforzamento delle abilità linguistiche, espressive, relazionali e creative, nonché allo sviluppo delle competenze:

- in lingua madre (2 moduli di 30 ore),
- in lingua straniera (2 moduli di 60 ore)
- in matematica (1 modulo di 30 ore)
- in scienze (1 modulo di 30 ore).



UNIONE EUROPEA

FONDI STRUTTURALI EUROPEI **pon** 2014-2020



MIUR

Ministero dell'Istruzione, dell'Università e della Ricerca
Dipartimento per la Programmazione
Direzione Generale per interventi in materia di edilizia scolastica, per la gestione dei fondi strutturali per l'istruzione e per l'innovazione digitale
Ufficio IV

PER LA SCUOLA - COMPETENZE E AMBIENTI PER L'APPRENDIMENTO (FSE-FESR)

LEGGIAMO INSIEME

Attività di promozione della LETTURA come esperienza di conoscenza personale o di gruppo e come condivisione di eventi culturali tra scuola e territorio.

"Le parole sono importanti" Autori vari
"Una donna può tutto" di R. Armeni

"Addio fantasmi" di N. Terranova

"Porto il conto dei miei passi" di A. Miceli

"Di versi diversi" di A. Cobianchi

"Non mi toccare" di E. Manigrasso





UNIONE EUROPEA

FONDI
STRUTTURALI
EUROPEI

pon
2014-2020



Ministero dell'Istruzione, dell'Università e della Ricerca
Dipartimento per la Programmazione
Direzione Generale per interventi in materia di edilizia
scolastica, per la gestione dei fondi strutturali per
l'istruzione e per l'innovazione digitale
Ufficio IV

PER LA SCUOLA - COMPETENZE E AMBIENTI PER L'APPRENDIMENTO (FSE-FESR)

Arc(h)icompententi

Il vizio inutile e
bellissimo della
scrittura

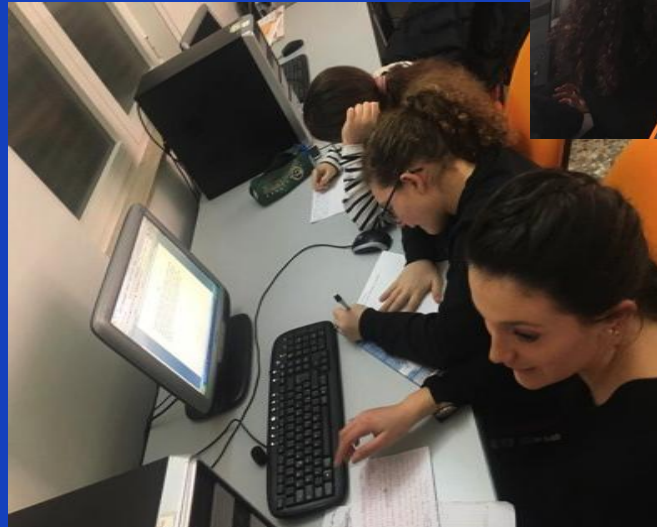



FONDI
STRUTTURALI
EUROPEI

pon
2014-2020



Ministero dell'Istruzione, dell'Università e della Ricerca
Dipartimento per la Programmazione
Direzione Generale per interventi in materia di edilizia
scolastica, per la gestione dei fondi strutturali per
l'istruzione e per l'innovazione digitale
Ufficio IV

PER LA SCUOLA - COMPETENZE E AMBIENTI PER L'APPRENDIMENTO (FSE-FESR)

English Plus 1-2

Language experience to improve
the 4 skills: **READING, LISTENING,
SPEAKING & WRITING (level B1)**





FONDI
STRUTTURALI
EUROPEI

pon
2014-2020



Ministero dell'Istruzione, dell'Università e della Ricerca
Dipartimento per la Programmazione
Direzione Generale per interventi in materia di edilizia
scolastica, per la gestione dei fondi strutturali per
l'istruzione e per l'innovazione digitale
Ufficio IV

PER LA SCUOLA - COMPETENZE E AMBIENTI PER L'APPRENDIMENTO (FSE-FESR)

Elementi fondamentali di statistica

Gli alunni hanno imparato ad utilizzare i fondamentali elementi di Statistica per impostare grafici che esprimono i risultati di un'indagine

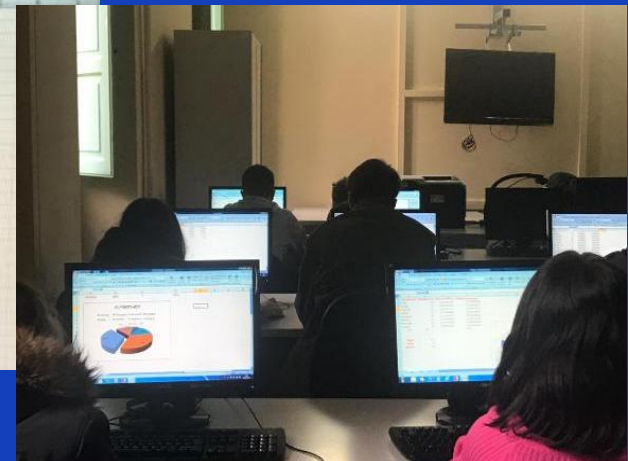
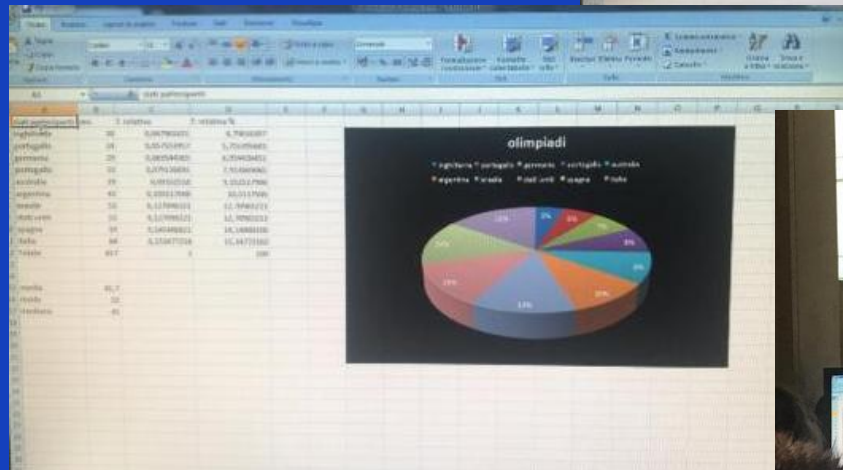
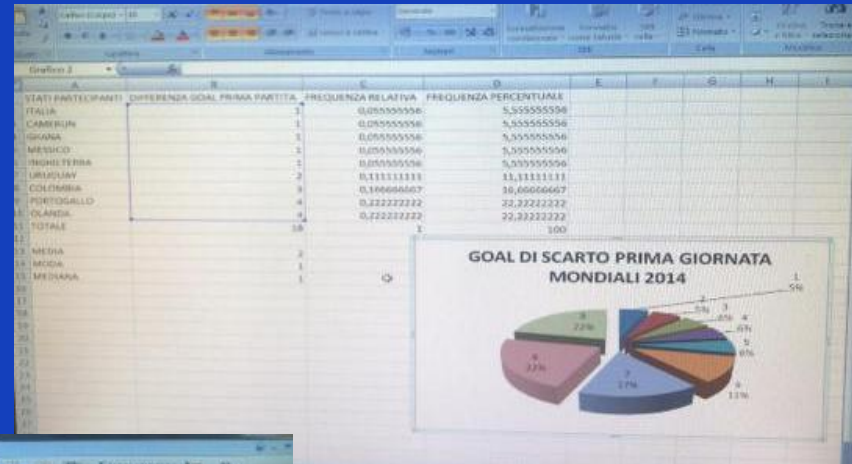



UNIONE EUROPEA

FONDI
STRUTTURALI
EUROPEI

pon
2014-2020



MIUR

Ministero dell'Istruzione, dell'Università e della Ricerca
Dipartimento per la Programmazione
Direzione Generale per interventi in materia di edilizia
scolastica, per la gestione dei fondi strutturali per
l'istruzione e per l'innovazione digitale
Ufficio IV

PER LA SCUOLA - COMPETENZE E AMBIENTI PER L'APPRENDIMENTO (FSE-FESR)

TARANTO E IL MARE

Le attività svolte, in aula, in laboratorio e sul campo, hanno permesso ai ragazzi di approfondire le proprie conoscenze sulle forme di vita presenti nel mare, parte integrante del nostro territorio e, nel contempo, di prendere atto della vulnerabilità dell'ambiente marino minacciato, tra l'altro, da un'invasione massiccia di plastiche e microplastiche

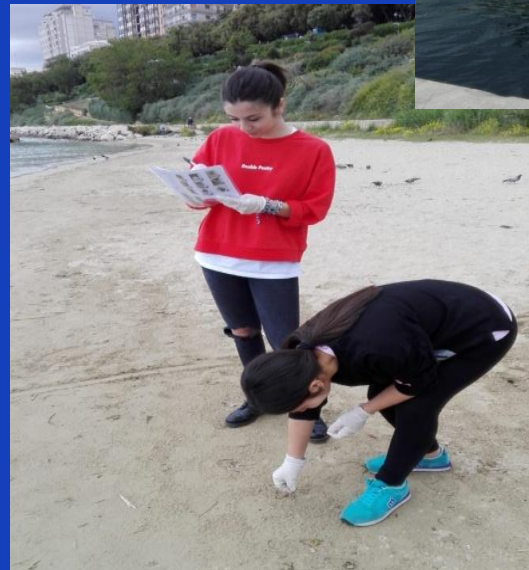



1872



Classico
Scientifico
Scienze Umane
Economico Sociale
Musicale



Nella memoria il



f
u
t
u
r
o



UNIONE EUROPEA

FONDI
STRUTTURALI
EUROPEI

pon
2014-2020



MIUR

Ministero dell'Istruzione, dell'Università e della Ricerca
Dipartimento per la Programmazione
Direzione Generale per interventi in materia di edilizia
scolastica, per la gestione dei fondi strutturali per
l'istruzione e per l'innovazione digitale
Ufficio IV

PER LA SCUOLA - COMPETENZE E AMBIENTI PER L'APPRENDIMENTO (FSE-FESR)

PON-FSE Orientamento e ri-orientamento

Scegli il futuro nella e per la tua città

Il progetto ha mirato, attraverso interventi formativi "sul campo", ad aiutare i giovani in questa importante scelta .

Sono stati proposti 4 moduli di 30 ore ciascuno, svolti all'interno delle seguenti strutture universitarie:

1. Dipartimento jonico in sistemi giuridici ed economici
2. Dipartimento delle Scienze della Terra e Geoambientali
3. Politecnico di Bari sede di Taranto
4. LUMSA sede di taranto



UNIONE EUROPEA

FONDI
STRUTTURALI
EUROPEI

pon
2014-2020



MIUR

Ministero dell'Istruzione, dell'Università e della Ricerca
Dipartimento per la Programmazione
Direzione Generale per interventi in materia di edilizia
scolastica, per la gestione dei fondi strutturali per
l'istruzione e per l'innovazione digitale
Ufficio IV

PER LA SCUOLA - COMPETENZE E AMBIENTI PER L'APPRENDIMENTO (FSE-FESR)

"STEM-ORIENTA 1 e 2"

I moduli, svolti presso le strutture del Politecnico di Bari sede di Taranto (Politecnico "Magna Grecia") e presso il Dipartimento delle Scienze della Terra e Geoambientali dell'Università "Aldo Moro", sede di Taranto, hanno mirato a:

- stimolare l'interesse dei giovani allo studio delle discipline scientifico-tecnologiche;
- favorire il superamento del divario di genere nelle discipline in ambito STEM;
- potenziare l'interazione tra Università e Scuola.





UNIONE EUROPEA

FONDI
STRUTTURALI
EUROPEI

pon
2014-2020



MIUR

Ministero dell'Istruzione, dell'Università e della Ricerca
Dipartimento per la Programmazione
Direzione Generale per interventi in materia di edilizia
scolastica, per la gestione dei fondi strutturali per
l'istruzione e per l'innovazione digitale
Ufficio IV

PER LA SCUOLA - COMPETENZE E AMBIENTI PER L'APPRENDIMENTO (FSE-FESR)

UNI-ORIENTA 1 e 2

I moduli "Uni-Orienta annualità 1 e 2", realizzati con la collaborazione del "Dipartimento Jonico in sistemi giuridici ed economici del Mediterraneo: società, ambiente, cultura" e della LUMSA entrambi con sede a Taranto, sono stati finalizzati all'orientamento consapevole degli studenti nella scelta universitaria.





1872



Classico
Scientifico
Scienze Umane
Economico Sociale
Musicale



Nella memoria il



f
u
t
u
r
o



UNIONE EUROPEA

FONDI
STRUTTURALI
EUROPEI

pon
2014-2020



MIUR

Ministero dell'Istruzione, dell'Università e della Ricerca
Dipartimento per la Programmazione
Direzione Generale per interventi in materia di edilizia
scolastica, per la gestione dei fondi strutturali per
l'istruzione e per l'innovazione digitale
Ufficio IV

PER LA SCUOLA - COMPETENZE E AMBIENTI PER L'APPRENDIMENTO (FSE-FESR)

PON-FSE Alternanza scuola-lavoro

L'attività formativa si è articolata in due progetti:

Green Economy

Il futuro della città di Taranto: Ambiente e Cultura



FONDI
STRUTTURALI
EUROPEI

pon
2014-2020



Ministero dell'Istruzione, dell'Università e della Ricerca
Dipartimento per la Programmazione
Direzione Generale per interventi in materia di edilizia
scolastica, per la gestione dei fondi strutturali per
l'istruzione e per l'innovazione digitale
Ufficio IV

PER LA SCUOLA - COMPETENZE E AMBIENTI PER L'APPRENDIMENTO (FSE-FESR)

Green Economy

Potenziamento
della dimensione
esperienziale
delle conoscenze
e competenze
mediante attività
pratiche in
contesti di lavoro
reali nei settori
della Green
economy a
MALTA

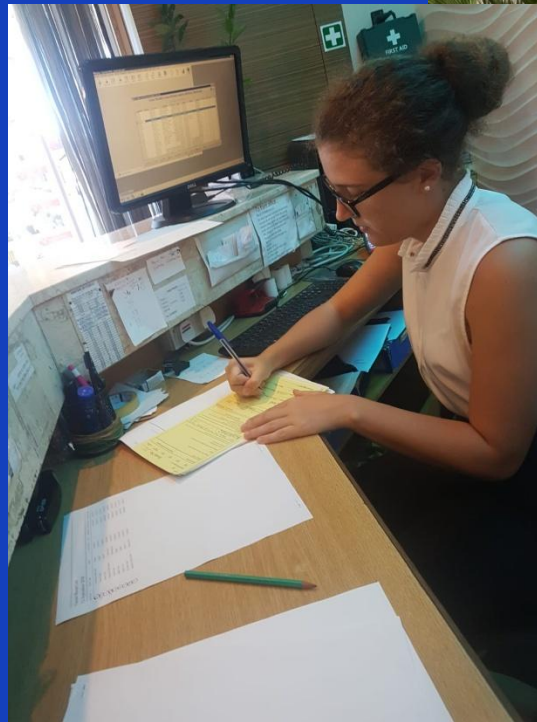



UNIONE EUROPEA

FONDI
STRUTTURALI
EUROPEI

pon
2014-2020



MIUR

Ministero dell'Istruzione, dell'Università e della Ricerca
Dipartimento per la Programmazione
Direzione Generale per interventi in materia di edilizia
scolastica, per la gestione dei fondi strutturali per
l'istruzione e per l'innovazione digitale
Ufficio IV

PER LA SCUOLA - COMPETENZE E AMBIENTI PER L'APPRENDIMENTO (FSE-FESR)

Green Economy

Le attività hanno coinvolto 15 studenti delle classi 3[^] e 4[^] e si sono svolte nell'arco di tre settimane nell'isola di Malta



Le strutture ospitanti coinvolte operano nel settore alberghiero, nella cura e manutenzione delle aree verdi pubbliche e private, nella promozione di servizi e pacchetti turistici.



UNIONE EUROPEA

FONDI
STRUTTURALI
EUROPEI

pon
2014-2020



MIUR

Ministero dell'Istruzione, dell'Università e della Ricerca
Dipartimento per la Programmazione
Direzione Generale per interventi in materia di edilizia
scolastica, per la gestione dei fondi strutturali per
l'istruzione e per l'innovazione digitale
Ufficio IV

PER LA SCUOLA - COMPETENZE E AMBIENTI PER L'APPRENDIMENTO (FSE-FESR)

ARCHEOLABORATORIO

Attività di promozione
del territorio e delle
sue emergenze
archeologiche ed
architettoniche:
Museo MARTA
Resti di Villa
Capecelatro e Sacello
(Ospedale Militare)
Colonne Doriche
Conventi della Città
Vecchia
Cattedrale di
S. Cataldo
Tomba degli Atleti





UNIONE EUROPEA

FONDI
STRUTTURALI
EUROPEI

pon
2014-2020



MIUR

Ministero dell'Istruzione, dell'Università e della Ricerca
Dipartimento per la Programmazione
Direzione Generale per interventi in materia di edilizia
scolastica, per la gestione dei fondi strutturali per
l'istruzione e per l'innovazione digitale
Ufficio IV

PER LA SCUOLA - COMPETENZE E AMBIENTI PER L'APPRENDIMENTO (FSE-FESR)

ARCHEOLABORATORIO

Rielaborazione
pratica di
manufatti e
dipinti, dalla
Preistoria all'Età
romana, finalizzati
alla conoscenza
diretta di
materiali e
tecniche artistiche
ed alla didattica
della Archeologia





UNIONE EUROPEA

FONDI STRUTTURALI EUROPEI

pon 2014-2020



MIUR

Ministero dell'Istruzione, dell'Università e della Ricerca
Dipartimento per la Programmazione
Direzione Generale per interventi in materia di edilizia scolastica, per la gestione dei fondi strutturali per l'istruzione e per l'innovazione digitale
Ufficio IV

PER LA SCUOLA - COMPETENZE E AMBIENTI PER L'APPRENDIMENTO (FSE-FESR)

ARCHEOLABORATORIO

Attività di inventariazione su schede RA: Misurazione reperti con calibro e righello, disegno su carta millimetrata di prospetto, sezione, decorazione, descrizione del materiale e delle caratteristiche dei vasetti, datazione.

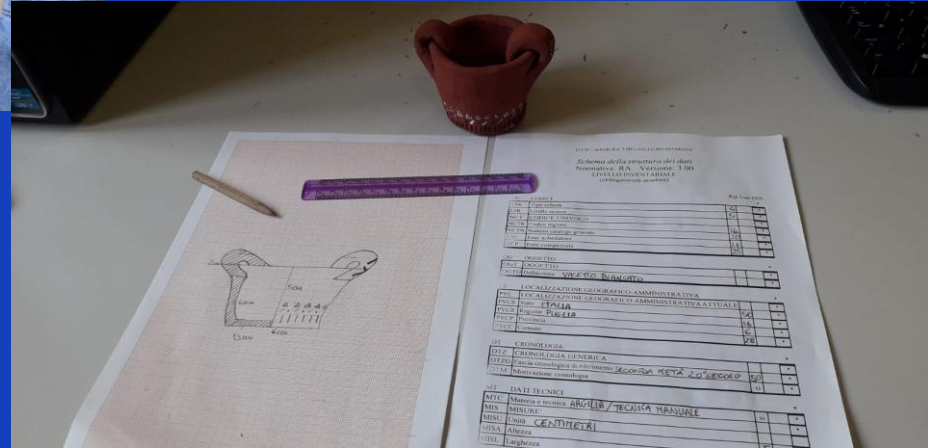
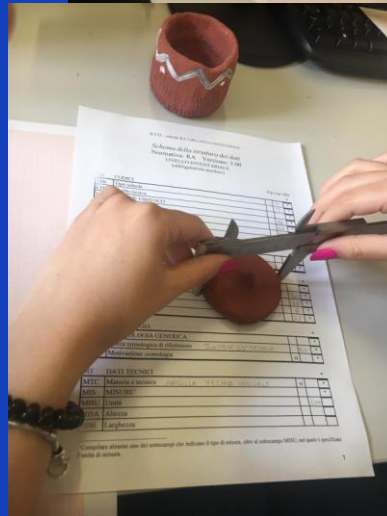
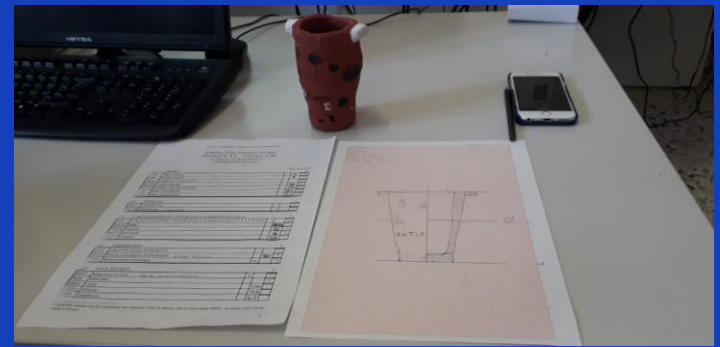



UNIONE EUROPEA

FONDI
STRUTTURALI
EUROPEI

pon
2014-2020



MIUR

Ministero dell'Istruzione, dell'Università e della Ricerca
Dipartimento per la Programmazione
Direzione Generale per interventi in materia di edilizia
scolastica, per la gestione dei fondi strutturali per
l'istruzione e per l'innovazione digitale
Ufficio IV

PER LA SCUOLA - COMPETENZE E AMBIENTI PER L'APPRENDIMENTO (FSE-FESR)

Suono, registro, elaboro, produco

Struttura ospitante
Auditorium Tarentum



Potenziamento della dimensione
esperienziale delle conoscenze e
competenze mediante attività
pratiche in contesti di lavoro reali in
ambito artistico-musicale



UNIONE EUROPEA

FONDI
STRUTTURALI
EUROPEI

pon
2014-2020



MIUR

Ministero dell'Istruzione, dell'Università e della Ricerca
Dipartimento per la Programmazione
Direzione Generale per interventi in materia di edilizia
scolastica, per la gestione dei fondi strutturali per
l'istruzione e per l'innovazione digitale
Ufficio IV

PER LA SCUOLA - COMPETENZE E AMBIENTI PER L'APPRENDIMENTO (FSE-FESR)

Suono, registro, elaboro, produco

Struttura ospitante

Orchestra ICO Magna Grecia





UNIONE EUROPEA

FONDI
STRUTTURALI
EUROPEI

pon
2014-2020



MIUR

Ministero dell'Istruzione, dell'Università e della Ricerca
Dipartimento per la Programmazione
Direzione Generale per interventi in materia di edilizia
scolastica, per la gestione dei fondi strutturali per
l'istruzione e per l'innovazione digitale
Ufficio IV

PER LA SCUOLA - COMPETENZE E AMBIENTI PER L'APPRENDIMENTO (FSE-FESR)

Conoscere il tuo pianeta: un passo verso la sua tutela

WWF Taranto Dott. Luca D'Amore

Potenziamento della
dimensione
esperienziale delle
conoscenze e
competenze
mediante attività
pratiche in contesti
di lavoro reali per
la tutela e
valorizzazione
dell'ambiente.



Classe 4 A Scientifico
Tutor: Maria Pia Rinaldi
Rosa Grazia Porsia



FONDI
STRUTTURALI
EUROPEI

pon
2014-2020



Ministero dell'Istruzione, dell'Università e della Ricerca
Dipartimento per la Programmazione
Direzione Generale per interventi in materia di edilizia
scolastica, per la gestione dei fondi strutturali per
l'istruzione e per l'innovazione digitale
Ufficio IV

PER LA SCUOLA - COMPETENZE E AMBIENTI PER L'APPRENDIMENTO (FSE-FESR)

Conoscere il tuo pianeta: un passo verso la sua tutela

WWF Taranto Dott. Luca D'Amore

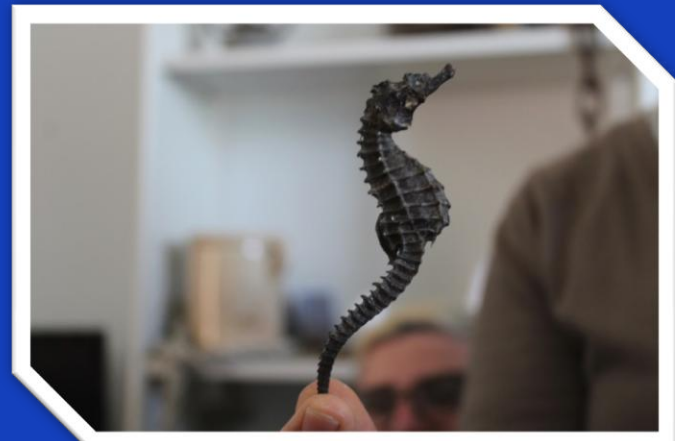



UNIONE EUROPEA

FONDI
STRUTTURALI
EUROPEI

pon
2014-2020



MIUR

Ministero dell'Istruzione, dell'Università e della Ricerca
Dipartimento per la Programmazione
Direzione Generale per interventi in materia di edilizia
scolastica, per la gestione dei fondi strutturali per
l'istruzione e per l'innovazione digitale
Ufficio IV

PER LA SCUOLA - COMPETENZE E AMBIENTI PER L'APPRENDIMENTO (FSE-FESR)

Conoscere il tuo pianeta: un passo verso la sua tutela Envioramental Survayes srl Dott.ssa Paola Fago

Potenziamento
della dimensione
esperienziale delle
conoscenze e
competenze
mediante attività
pratiche in
contesti di lavoro
reali per la tutela
e valorizzazione
dell'ambiente.



Classe 4 A Scientifico
Tutor: Maria Pia Rinaldi
Rosa Grazia Porsia



UNIONE EUROPEA

FONDI
STRUTTURALI
EUROPEI

pon
2014-2020



MIUR

Ministero dell'Istruzione, dell'Università e della Ricerca
Dipartimento per la Programmazione
Direzione Generale per interventi in materia di edilizia
scolastica, per la gestione dei fondi strutturali per
l'istruzione e per l'innovazione digitale
Ufficio IV

PER LA SCUOLA - COMPETENZE E AMBIENTI PER L'APPRENDIMENTO (FSE-FESR)

Conoscere il tuo pianeta: un passo verso la sua tutela

Envioramental survayes srl Dott. ssa Paola Fago

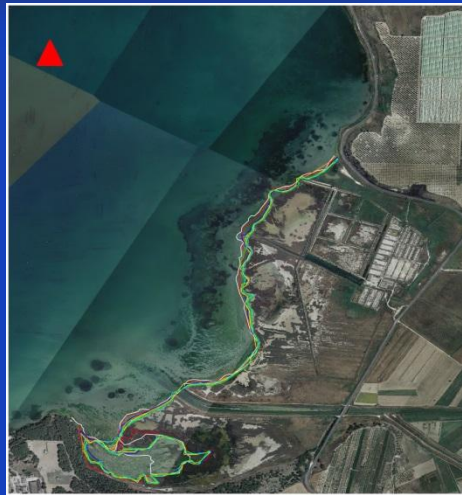
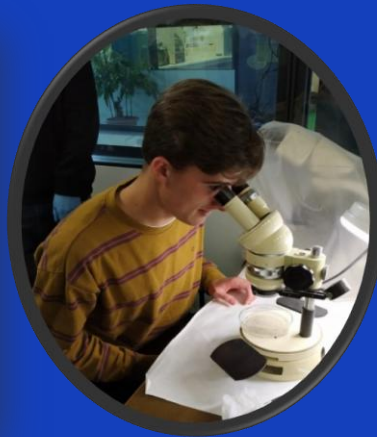

Andamento della linea di riva dal 1988 al 2016

Legenda

- linea di riva palude la vela 88-89
- linea di riva palude la vela 94-97
- linea di riva palude la vela 2006
- linea di riva palude la vela 2010
- linea di riva palude la vela 2011
- linea di riva palude la vela 2013
- linea di riva palude la vela 2015
- linea di riva palude la vela 2016

Ortofoto2016

100 0 100 200 300 400 m

